

# キビタン健康パスポートの使い方

スタート

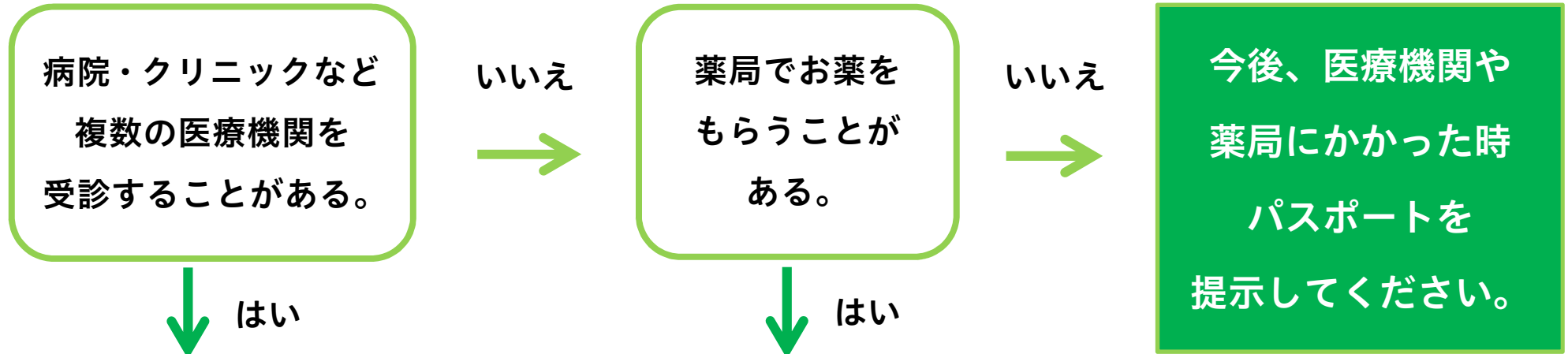

薬局でお薬をもらうことがある場合は…

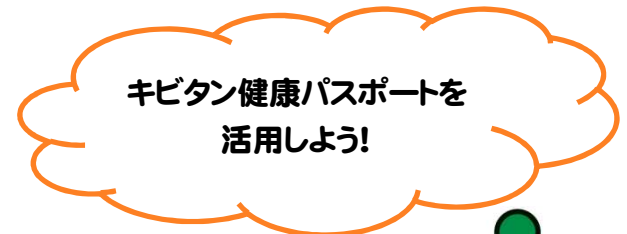

◎ お薬情報を保管し、救急時や災害時に役立てることができます。

◎ 診療情報を確認してもらうことで、より良い診断や同一検査の省略など患者さんの負担軽減につながります。

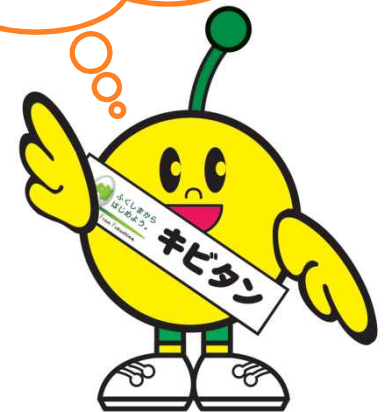
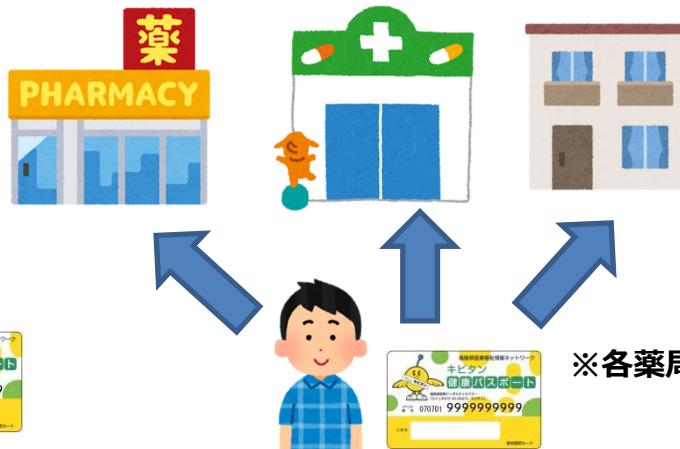
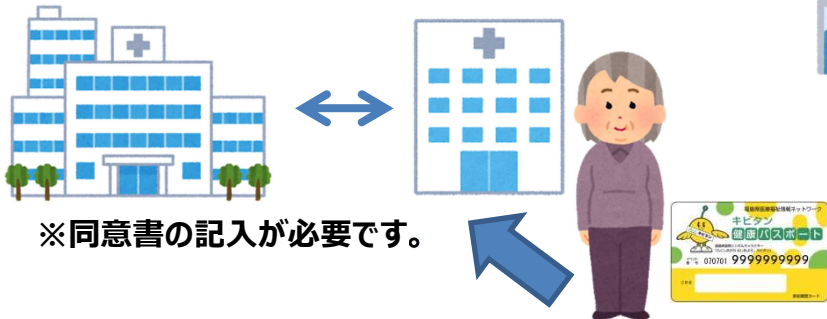

# 「キビタン健康ネット」って？

福島県が推奨している、地域医療連携ネットワークシステムのことです。

県内の病院・診療所（クリニック）・薬局・介護老人保健施設で、薬や注射、血液検査結果やレントゲン、CT、MRIなどの画像情報等の診療情報を共有することができます。

きゅうきゅうしゃ

救急車などで運ばれたとき、

くすりてちょう

お薬手帳を持っていなくても、情報を

かくにん

確認してもらうことができます。



病院での経過をご自宅  
近くの“かかりつけ医”で  
診てもらうことができます。



登録は  
無料♪

医療機関ごとに同じ検査を受ける

必要がなくなるなど、患者さんの

負担が軽減することにつながります。

